



ANOCHIN
ROTTERS
KOLLEGEN

Die zahnärztliche Tätigkeit aus steuerlicher Sicht



ANOCHIN
ROTERS
KOLLEGEN

Dozent

Andreas Roters
Wirtschaftsprüfer/Steuerberater
Diplom-Ökonom
geschäftsführender Gesellschafter von
Anochin Roters & Kollegen GmbH & Co. KG
Wirtschaftsprüfungsgesellschaft
Hannover – Celle - Magdeburg

info@ark-celle.de

www.Anochin-Roters-Kollegen.de

Fon: 05141.99.29.89

Fax: 05141.99.29.877

Hugenottenstraße 15

29221 Celle



Inhaltsverzeichnis

Der typische Berufsverlauf

Der angestellte Zahnarzt

Die selbstständige Tätigkeit

Branchenvergleiche

Gemeinschaftspraxis vs. Einzelpraxis

Der Weg in die Selbstständigkeit



Der typische Berufsverlauf

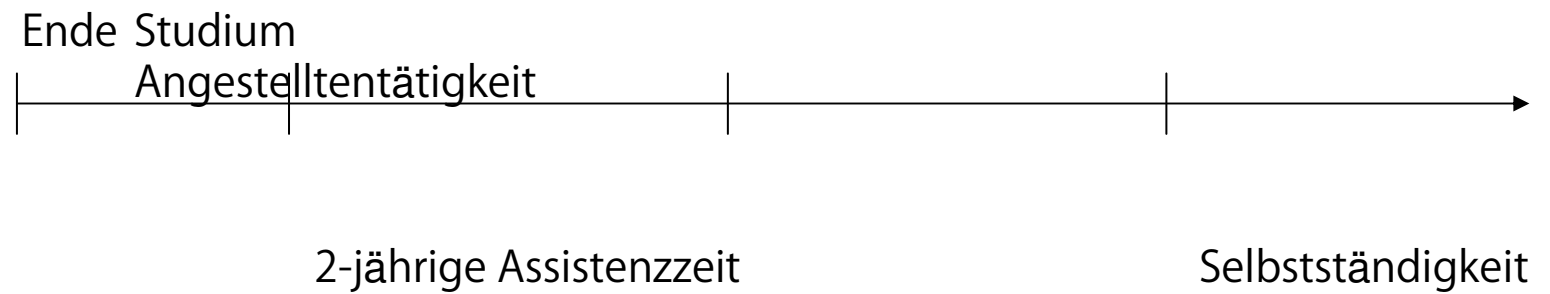

Der angestellte Zahnarzt

„Was bleibt netto in der Geldbörse?“

	Gesamt	AG-Anteil	AN-Anteil
Krankenversicherung, z. B. TKK	13,80 %	6,90 %	6,90 %
Gesetzlicher Zusatzbeitrag			0,90 %
Pflegeversicherung*	1,70 %	0,85 %	0,85 %
Zuschlag für Kinderlose			0,25 %
Rentenversicherung/Versorgungswerk	19,90 %	9,95 %	9,95 %
Arbeitslosenversicherung	3,30 %	1,65 %	1,65 %
Summe	38,70 %	19,35 %	20,50 %
*Der Beitragssatz der Pflegeversicherung steigt zum 01.07.2008 auf 1,95 %, bei Kinderlosen auf 2,20 %			



ANOCHIN
ROTERS
KOLLEGEN

Anton Baktus
Kiefernweg 1
67890 Zahnstein

Gehalt							2.100,00 €
Gesamt-Brutto							2.100,00 €
Steuer-Brutto L 2.100,00	LSt 282,33	KiSt 25,40	SolZ 15,52				323,25 €
KV/PV-Brutto L 2.100,00	RV/AV-Brutto 2.100,00	KV 163,80	PV 23,10	RV 208,95	AV 34,65		430,50 €
Netto-Verdienst							1.346,25 €
Auszahlungsbetrag							1.346,25 €



ANOCHIN
ROTTERS
KOLLEGEN

Willi Karies
Zahnstraße 5
12345 Zahnseide

Gehalt							2.100,00 €
Provision							1.850,00 €
Gesamt-Brutto							3.950,00 €
Steuer-Brutto L 3.950,00	LSt 875,08	KiSt 78,75	SolZ 48,12				1.001,95 €
KV/PV-Brutto L 3.600,00	RV/AV-Brutto 3.950,00	KV 280,80	PV 39,60	RV 393,03	AV 65,18		778,61 €
Netto-Verdienst							2.169,44 €
Auszahlungsbetrag							2.169,44 €



Werbungskosten mindern das Einkommen

z. B.

- Fahrtkosten
- Reise- und Fortbildungskosten
- Telefonkosten
- Doppelte Haushaltsführung
- Umzugskosten



Die selbstständige Tätigkeit

Wichtige Kriterien

- unternehmerisches Risiko unter Einbringung von Kapital
- persönliche Freiheiten und Gestaltungsspielräume
- Spannungsfeld zwischen Arzt und Unternehmer



ANOCHIN
ROTTERS
KOLLEGEN

**Zahnarztpraxen UKL: 429.000 bis 921.000 EUR
Betriebsergebnis 2002 - 2006
(in % der Gesamtleistung)**

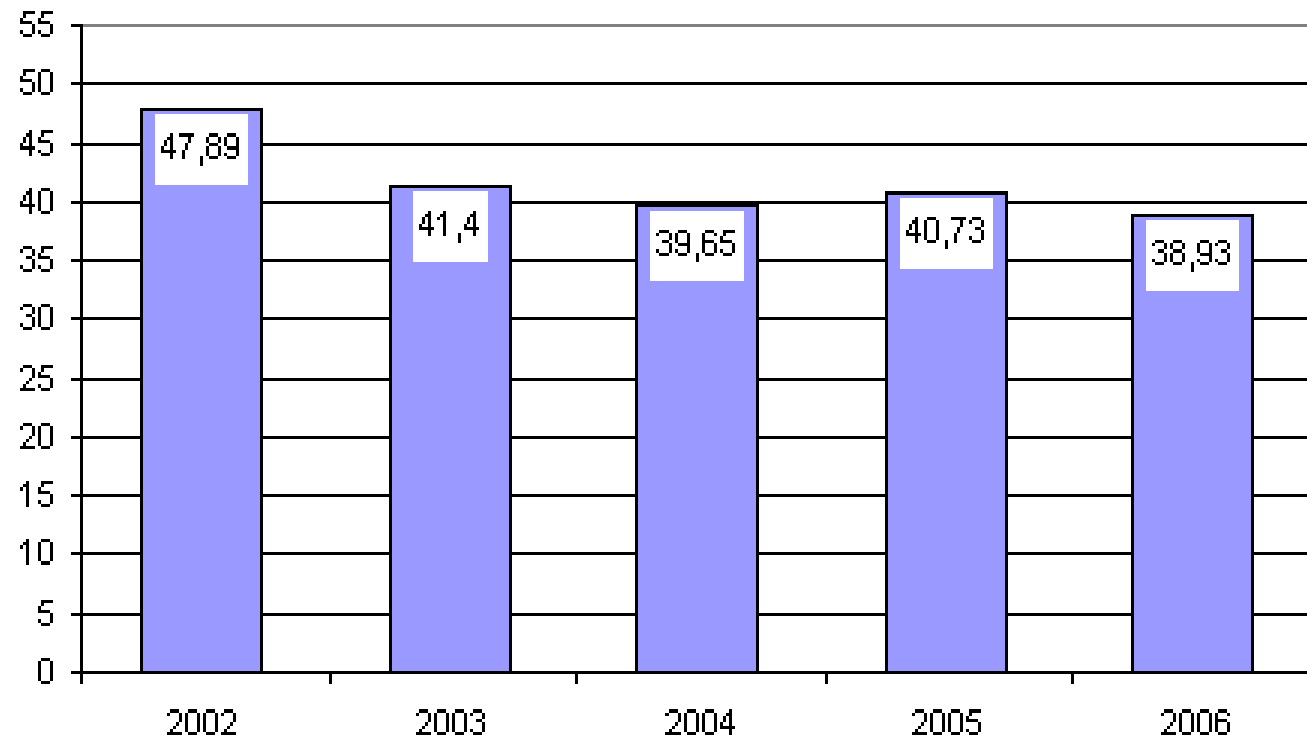



**Zahnarztpraxen UKL: 429.000 bis 921.000 EUR
Personalkosten 2002 - 2006
(in % der Gesamtleistung)**

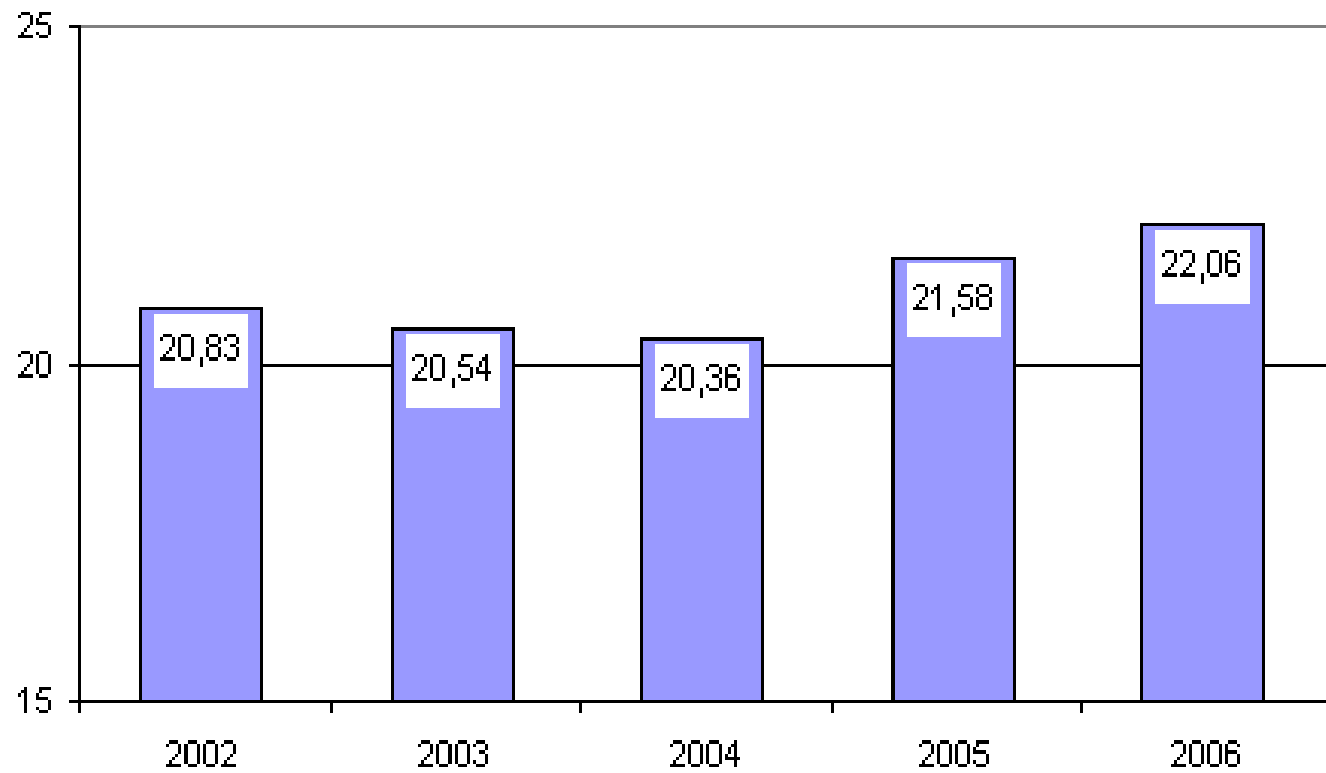



**Zahnarztpraxen UKL: 429.000 bis 921.000 EUR
Gesamtkosten 2002 - 2006
(in % der Gesamtleistung)**

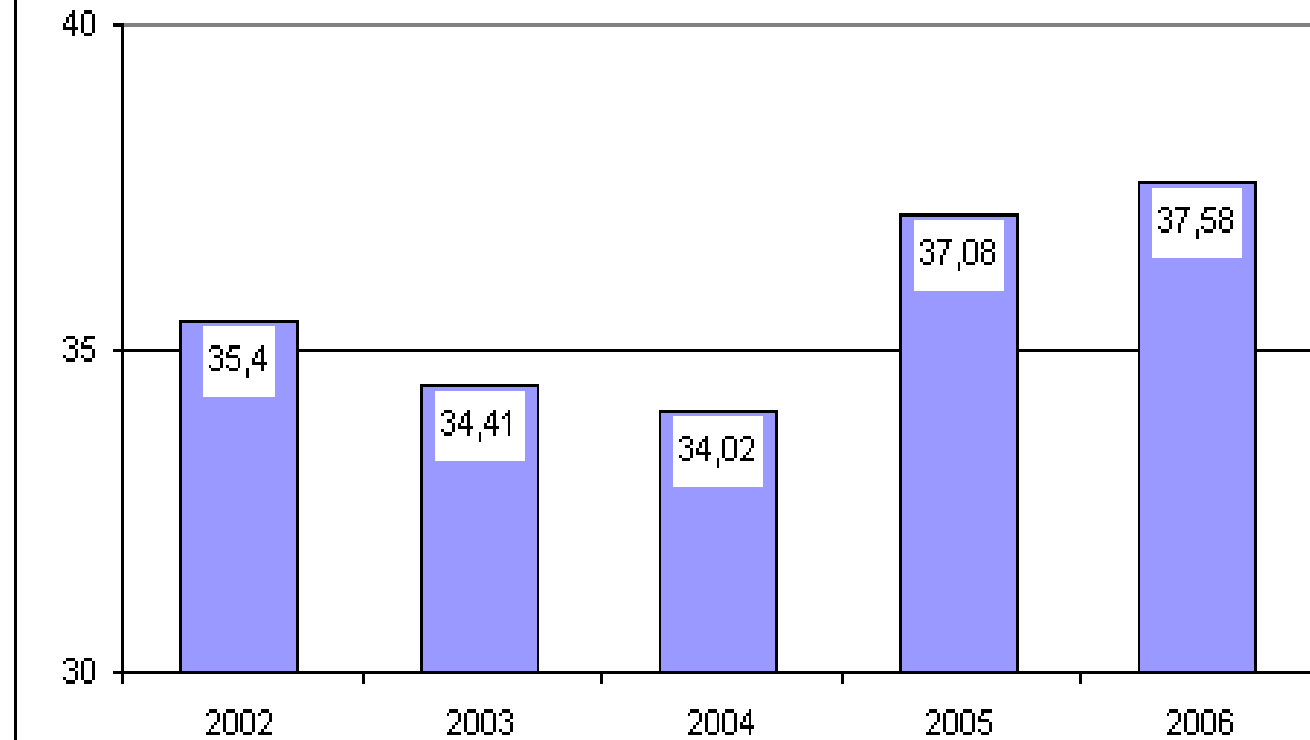

Zahnarztpraxen

BWA-Vergleich 12/2006

48.000 bis 276.000 € Umsatz	276.000 bis 429.000 € Umsatz	429.000 bis 921.000 € Umsatz
-----------------------------------	------------------------------------	------------------------------------

	48.000 bis 276.000 € Umsatz	276.000 bis 429.000 € Umsatz	429.000 bis 921.000 € Umsatz
Umsatzerlöse	100 %	100 %	100 %
Bestandsveränd.fert.u.unfert.Erzeugnisse	0 %	0 %	0 %
Gesamtleistung in € (kumulierter Jahreswert zum 31.12.2006)	185.644,96 €	352.480,44 €	608.116,17 €
Material, Stoffe, Waren	29,16 %	25,97 %	23,76 %
Rohertrag	70,84 %	74,03 %	76,24 %
Sonstige betriebliche Erlöse	0,89 %	0,37 %	0,27 %
Betrieblicher Rohertrag	71,73 %	74,40 %	76,51 %
Personalkosten	27,04 %	23,41 %	22,06 %
Raumkosten	7,37 %	4,97 %	3,60 %
Betriebliche Steuern	0,04 %	0,03 %	0,02 %
Versicherungen/Beiträge	1,32 %	1,06 %	0,82 %
Besondere Kosten	0,62 %	0,46 %	0,58 %
Kfz-Kosten ohne Steuern	1,40 %	0,99 %	0,71 %
Werbe-/Reisekosten	0,78 %	0,49 %	0,49 %
Kosten Warenabgabe	1,76 %	1,43 %	1,07 %

Zahnarztpraxen

BWA-Vergleich 12/2006

48.000 bis 276.000 € Umsatz	276.000 bis 429.000 € Umsatz	429.000 bis 921.000 € Umsatz
-----------------------------------	------------------------------------	------------------------------------

Abschreibungen	3,48 %	2,50 %	1,93 %
Reparatur/Instandhaltungen	1,78 %	1,54 %	1,22 %
Sonstige Kosten	9,75 %	7,20 %	5,09 %
Gesamtkosten	55,35 %	44,08 %	37,58 %
Betriebsergebnis	16,38 %	30,32 %	38,93 %
Zinsaufwand	3,27 %	2,32 %	1,38 %
Sonstiger neutraler Aufwand	0,07 %	0,04 %	0,03 %
Neutraler Aufwand gesamt	3,34 %	2,35 %	1,40 %
Zinserträge	0,02 %	0,02 %	0,02 %
Sonstiger neutraler Ertrag	0,10 %	0,12 %	0,24 %
Verr. Kalk. Kosten	0 %	0 %	0 %
Neutraler Ertrag gesamt	0,12 %	0,14 %	0,26 %
Ergebnis vor Steuern	13,16 %	28,10 %	37,78 %
Steuern Eink. u. Ertr.	0 %	0 %	0 %
Vorläufiges Ergebnis	13,16 %	28,10 %	37,78 %

Gemeinschaftspraxis vs. Einzelpraxis

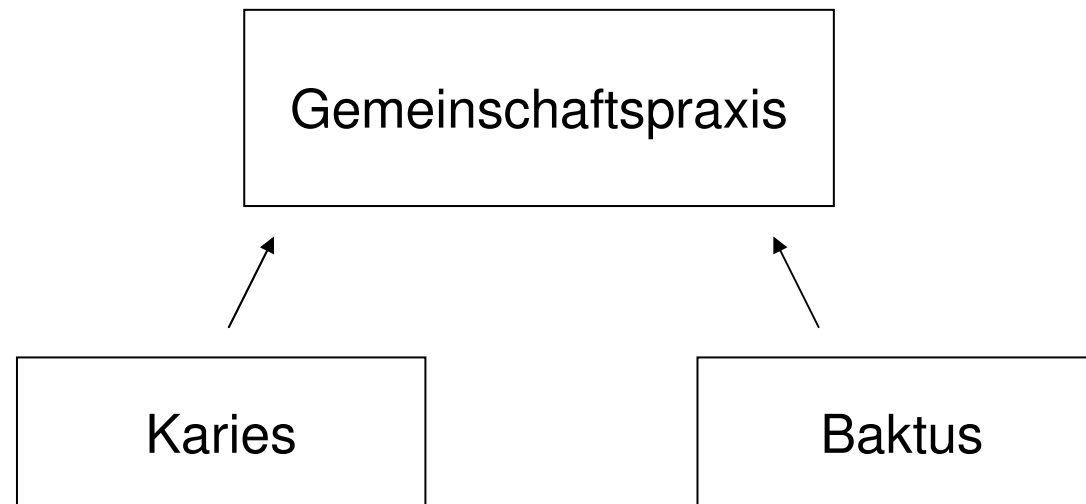

Exkurs: Praxisgemeinschaft



Wichtige Aspekte

- Menschliche Eigenschaften
- Fachliche „Philosophie“
- Vermögen
- Ertrag/Gewinnverteilung



Typische Probleme von Gemeinschaftspraxen

- Arbeitszeiten
- Kraftfahrzeuge
- Fachliche „Philosophie“
- Menschliche Eigenschaften



Vorteile von Gemeinschaftspraxen

- höheres Maß an Kompetenz
- Urlaubsvertretung
- Krankheitsvertretung
- fachlicher Austausch
- breiteres Dienstleistungsangebot



ANOCHIN
ROTTERS
KOLLEGEN

Unerlässlich

Toleranz und
Konsensbereitschaft
„in guten, wie in schlechten Tagen“



Der Weg in die Selbstständigkeit

1. Suche nach einer geeigneten Praxis/Partner
2. Neugründung/Übernahme/Eintritt
3. steuerliche und betriebswirtschaftliche Beratung
 - Investitionsplanung
 - Finanzierungsplanung
 - Ertragsplanung
 - Liquiditätsplanung
 - Kaufpreisermittlung
4. rechtliche Beratung
 - z. B. Gesellschaftsvertrag

} Businessplan



Der Weg in die Selbstständigkeit

5. Bankverhandlungen
6. Ziel → Positives Ergebnis



Beachte:

- Verständnis für die Position des Verhandlungspartners
- qualitätsorientierte Berater
 - Steuerberater
 - Wirtschaftsprüfer
 - Rechtsanwalt
 - Finanzmakler



ANOCHIN
ROTTERS
KOLLEGEN

Vielen Dank
für Ihre Aufmerksamkeit